

Manual de Identidade Visual

Normas para aplicação da marca

Fundação Paulistana





03 Fundação Paulistana

04 Painel Semântico

05 Construção da marca
-Logo

06 Construção da marca
-Cores Institucionais

07 Construção da marca
-Variações de aplicação

09 Construção da marca
-Tipografia

01 Fundação Paulistana

DE EDUCAÇÃO, TECNOLOGIA E CULTURA



A Fundação Paulistana de Educação, Tecnologia e Cultura é uma entidade de administração indireta da Prefeitura de São Paulo, vinculada à Secretaria Municipal de Governo.



Temos o papel promover a educação profissional, o trabalho e a cultura visando o desenvolvimento social, cultural, tecnológico, territorial e econômico solidário, priorizando a periferia da cidade de São Paulo.



A Fundação Paulistana possui 2 equipamentos públicos: o Centro de Formação Cultural Cidade Tiradentes (CFCCT) e a Escola Técnica de Saúde Pública Professor Makiguti.



02 Painel Semântico

Vitória, Sucesso, Equipe e Realização

O Painel Semântico é uma estratégia do design para reunir as ideias, cores, inspirações, público-alvo e as informações mais relevantes, com o intuito de servir como referência para a elaboração do projeto.

Vitória, Sucesso, Equipe e Realização

03 Construção da Marca

ESTRUTURA DO LOGO

Símbolo

Representação de pessoas com braços erguidos, juntos e em acensão



Caixa de proteção

Para preservar a unidade e visualização, deve ser sempre respeitado os espaçamentos entre logos



Tamanho mínimo

Tamanho mínimo recomendado de 1,5 cm para que se mantenha uma legibilidade adequada para materiais impressos

1,5 cm



Lei da Gestalt

Semelhança, Pregnância, Continuidade, Conexão e Fechamento

Construção da Marca

CORES INSTITUCIONAIS



Cor Cinza escuro
RBG: 4d4d4f

FUNDAÇÃO PAULISTANA
DE EDUCAÇÃO, TECNOLOGIA E CULTURA

Cor Cinza claro
RBG: a6a8ab

Cor Vermelho
RBG: d1232a



Cor Cinza
RBG: 393738

CIDADE DE
SÃO PAULO
GOVERNO

Cores Institucionais

A escolha das cores fora feito com base nas cromias da marca da Prefeitura da Cidade de São Paulo

Construção da Marca

VARIAÇÕES DE APLICAÇÃO

A marca da Fundação Paulistana deve obrigatoriamente aparecer acompanhado do logo da Secretaria na seguinte ordem:

Logo
Parceiro



Logo
Parceiro



Usos irregulares



 Rotacionar

FUNDAÇÃO PAULISTANA
DE EDUCAÇÃO, TECNOLOGIA E CULTURA



 Mudar a ordem do símbolo e tipografia

FUNDAÇÃO PAULISTANA
DE EDUCAÇÃO, TECNOLOGIA E CULTURA



 Espelhar ou Rotacionar o símbolo

FUNDAÇÃO PAULISTANA
DE EDUCAÇÃO, TECNOLOGIA E CULTURA



 Alterar as cores

FUNDAÇÃO PAULISTANA
DE EDUCAÇÃO, TECNOLOGIA E CULTURA



 Alterar a proporção do símbolo

Construção da Marca

VARIAÇÕES DE APLICAÇÃO

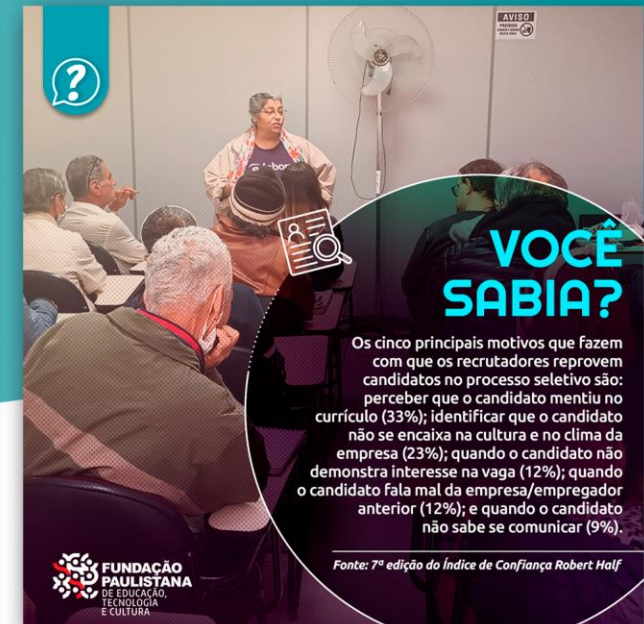

Para melhor legibilidade do logo, deve-se escolher a cor do logo que terá melhor visibilidade em relação ao fundo.

As aplicações sobre fotos devem ser protegidas por faixas com fundos monocromáticos

Construção da Marca

TIPOGRAFIA

Ubuntu

Light, *Light Italic*, Regular, *Italic*, Medium, *Medium Italic*, **Bold** e ***Bold Italic***.

ABCDEFGHIJKLMNOPQRSTUVWXYZ
abcdefghijklmnopqrstuvwxyz
123456789%&!?:;\$}{][

Open Sans

Light, Regular, *Italic*, Semibold, **Bold** e **Extrabold**.

ABCDEFGHIJKLMNOPQRSTUVWXYZ
abcdefghijklmnopqrstuvwxyz
123456789%&!?:;\$}{][





@fundacao.paulistana



fundacaopaulistana@prefeitura.so.gov.br



(11) 3221-3072